

## Häufigkeitsauswertung

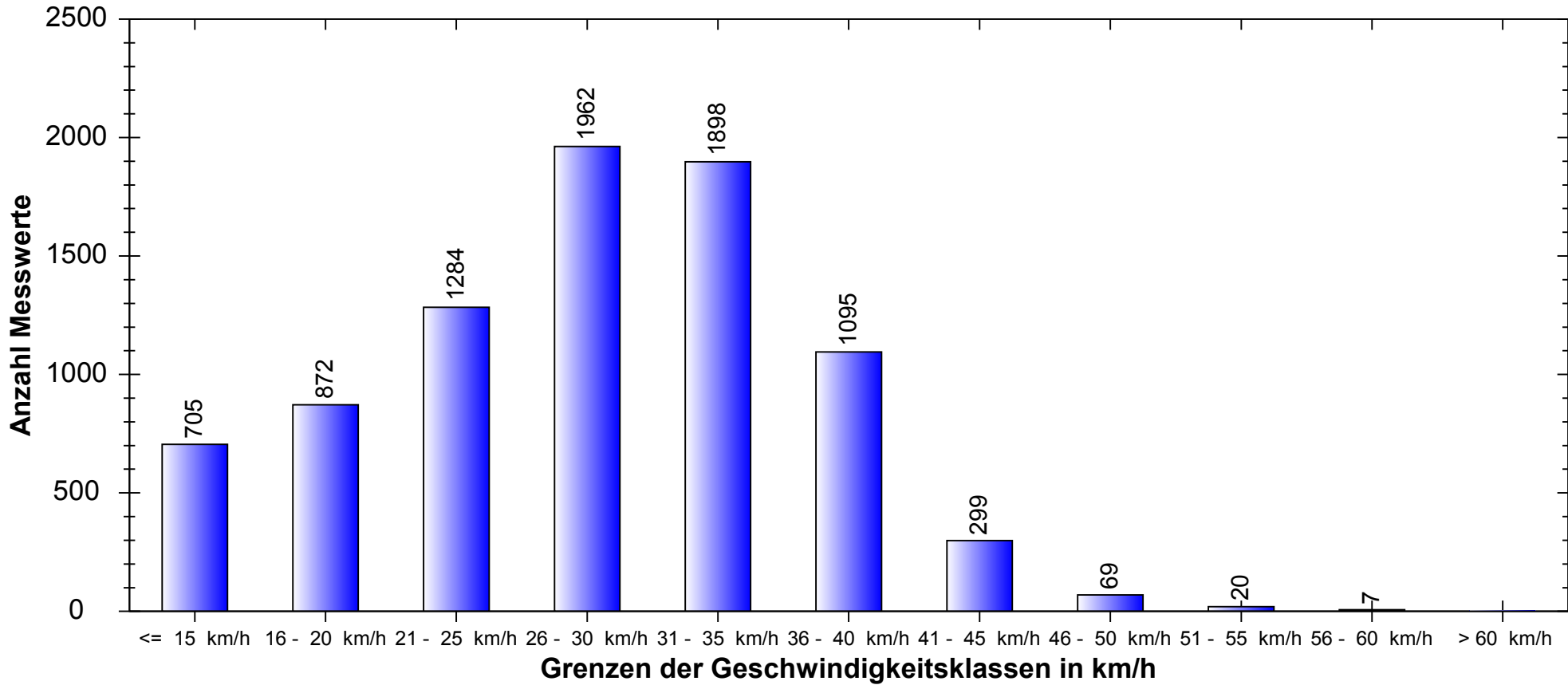

**Messort:** Oberdorfstr. 43 Stadteinwärts

**Bearbeiter:** Willi Litterst

**Auswertebeginn:** Dienstag, 20. Juli 2010, 10:47 Uhr

**Auswerteende:** Donnerstag, 22. Juli 2010, 12:22 Uhr

**Kommentar:** Zone 30